

ANSICHT WEST, M:1:100

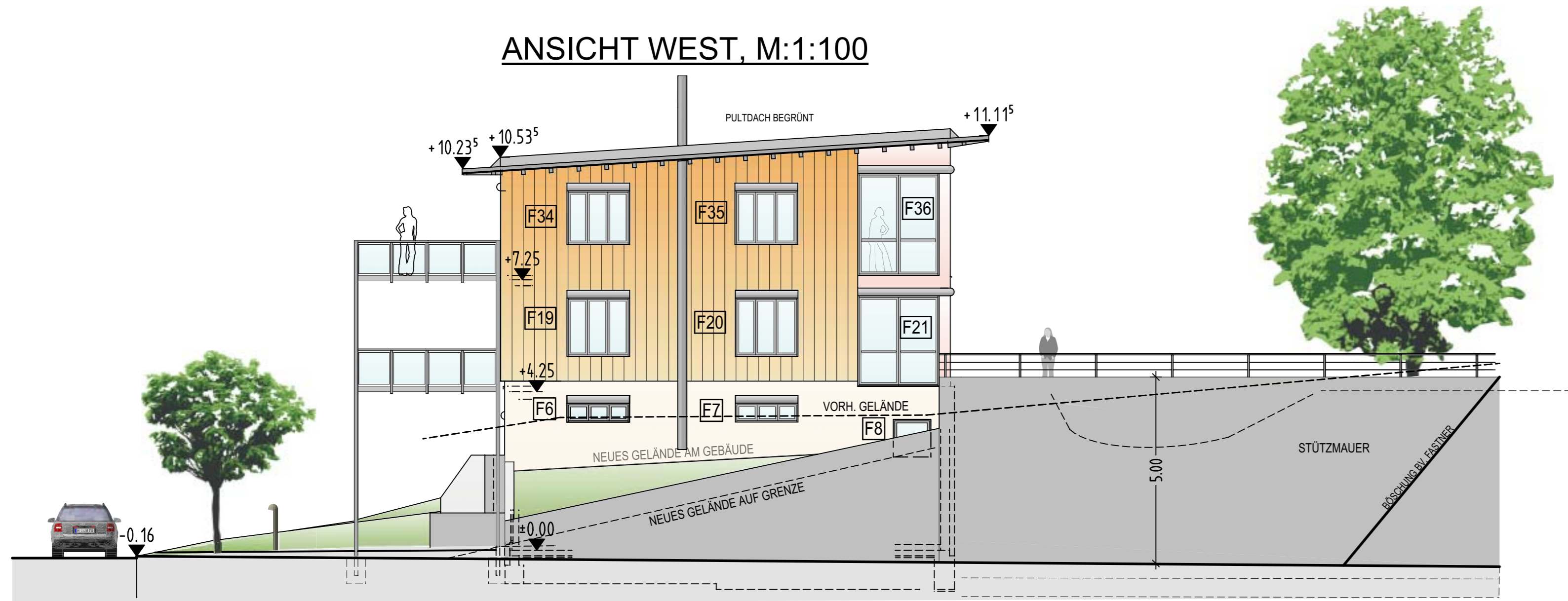

ANSICHT OST, M:1:100

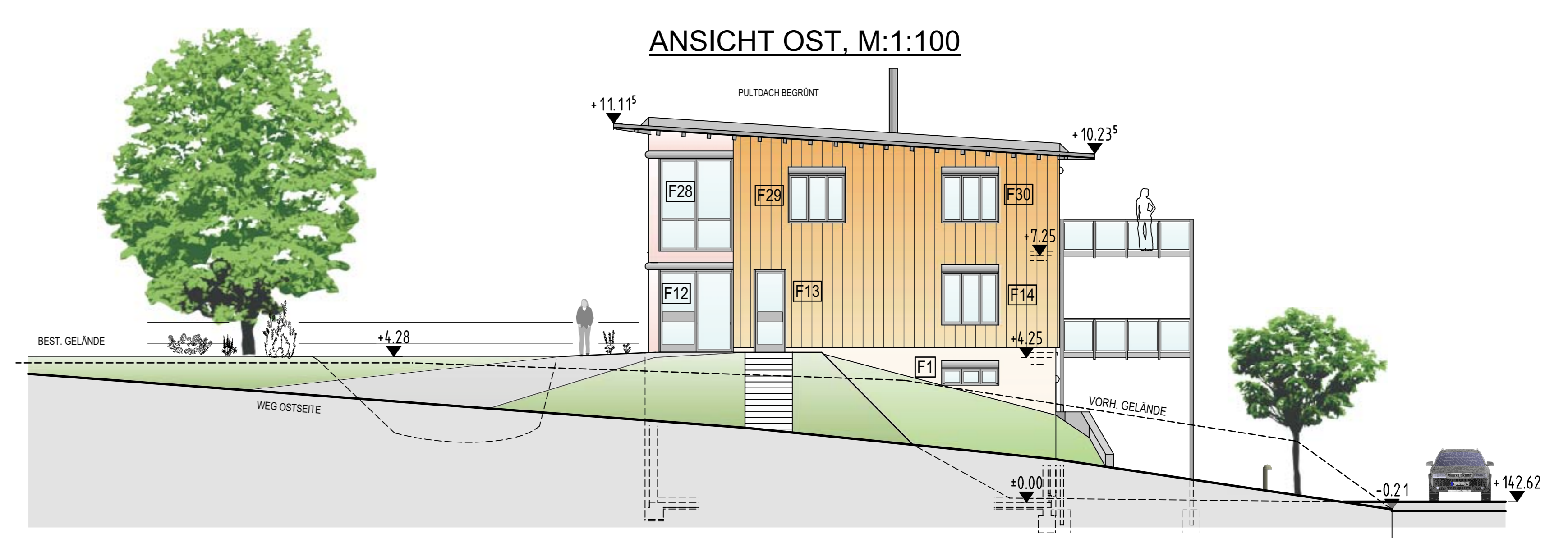

ANSICHT NORD, M:1:100



ANSICHT SÜD, M:1:100

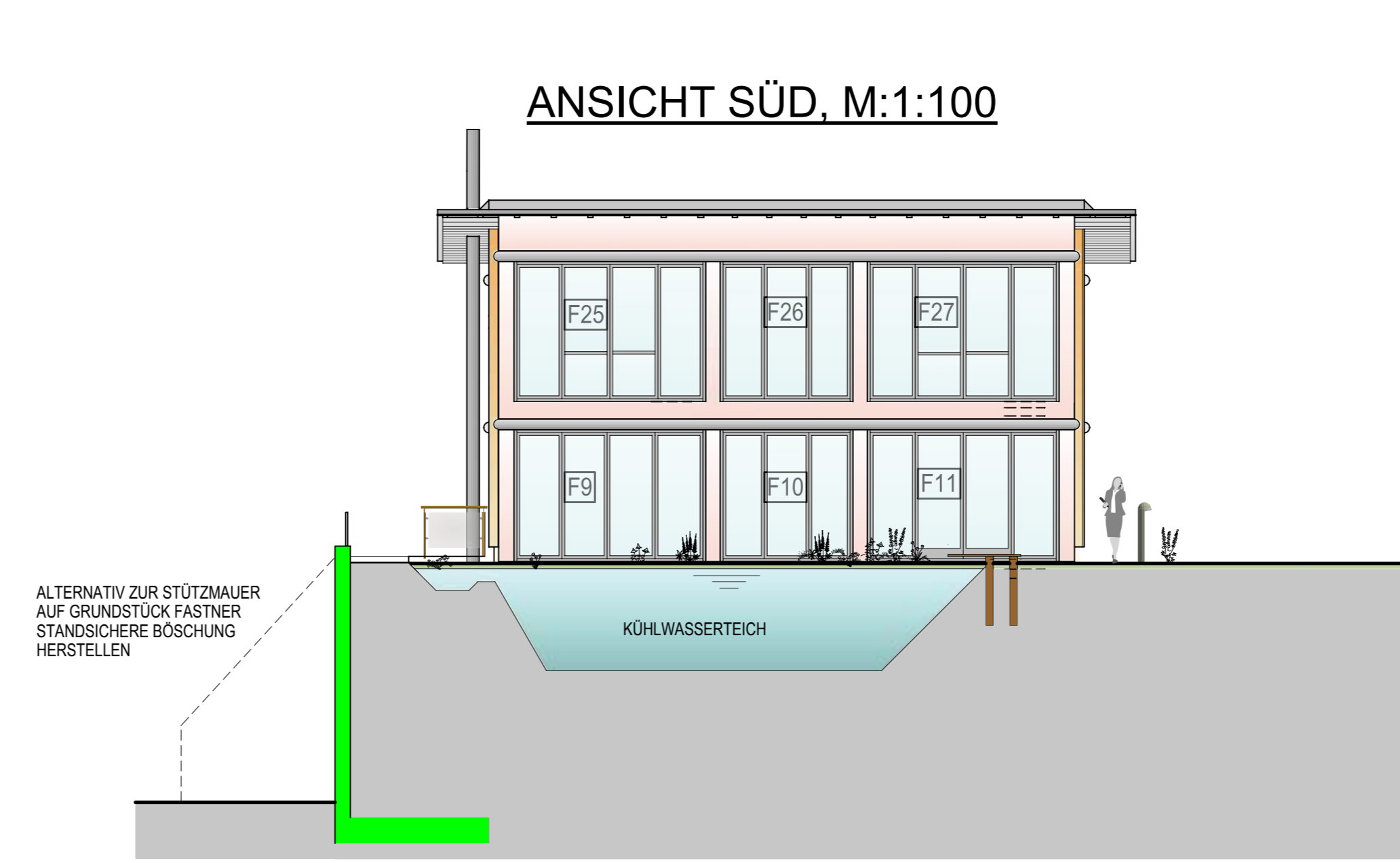

BAUHERR:	ANGELA WAGNER, SAMUEL FLEINER EHEM. SCHLOSSGÄRTNEREI LANGENZELL 19 69257 WIESENBACH	
PLANVERFASSER:	GERHARD KOCH, DIPL. ING. (FH) MARKTWEG 5 69151 NECKARGEMÜND TEL.: 06223/72775, FAX: 06223/73727	
BAUVORHABEN:	NEUBAU EINES BÜROGEBÄUDES MAISTUMPF 69257 WIESENBACH FLURSTÜCK NR.: 3682	
UNTERSCHRIFT BAUHERR:		
UNTERSCHRIFT PLANVERFASSER:		
DATUM: APRIL 2009	MAßSTAB: 1:100	
PLAN: ANSICHTEN	BLATT NR.: 6	