

GRUNDRISS ERDGESCHOSS
M: 1:50
FLURSTÜCK 3682

BODENAUFBAU 13,5CM SYSTEM NACH ABSPRACHE MIT DEM HEIZUNGSBAUER

- FLIESEN IN DÜNNBETT
- HEIZESTRICH ZE 20, 65MM
- TRENNLAGE
- TRITTSCHALLDÄMMUNG 25/20
- WÄRMEDÄMMUNG 40MM; WLG 035

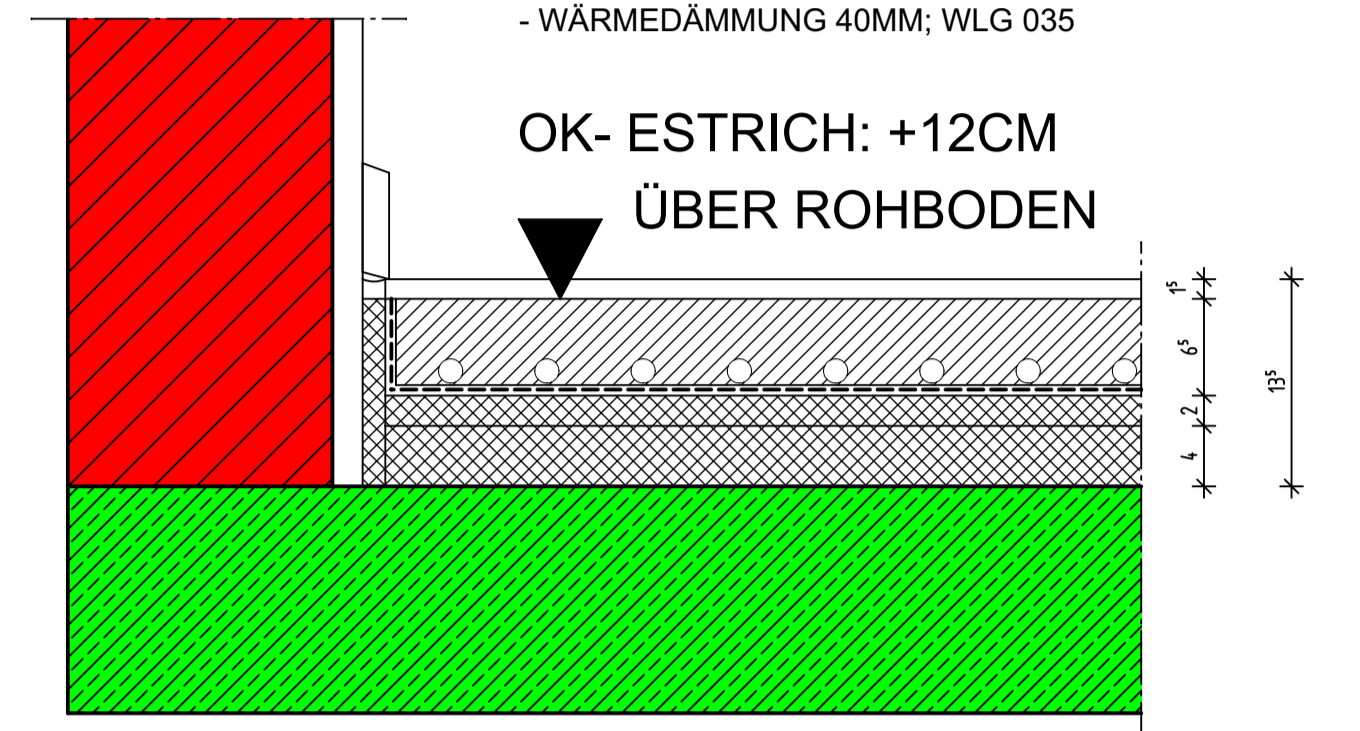

ALLE ÜBRIGEN BEREICHE WERDEN MIT EINEM FUSSBODENAUFBAU VON 14CM HERGESTELLT, HEIZESTRICH 65MM STARK

DETAIL: SANITÄRRÄUME EG M: 1:5

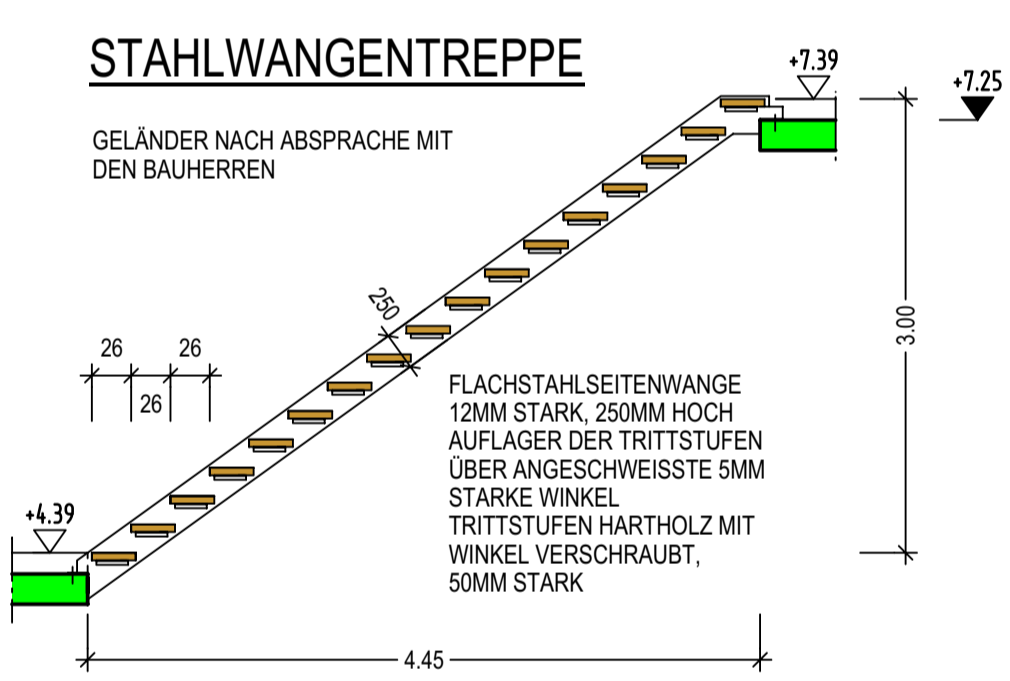

BAUHERR: ANGELA WAGNER, SAMUEL FLEINER
EHM. SCHLOSSGÄRTNEREI
LÄNGENZELL 19
69257 WIESENACH

PLANVERFASSER: GERHARD KOCH, DIPL. ING. (FH)
MARKTWEG 5
69151 NECKARGEMÜND
TEL.: 06223/72775, FAX: 06223/73727

BAUVORHABEN: NEUBAU EINES BÜROGEBÄUDES
MAISTUMPF
69257 WIESENACH
FLURSTÜCK NR.: 3682

UNTERSCHRIFT BAUHERR:

UNTERSCHRIFT PLANVERFASSER:

DATUM: 31.03.2009 MAßSTAB: 1:50/5

PLAN: GRUNDRISS EG

BLATT NR.: 3

WERKPLAN

H/B = 594 / 1150 (0.68m²) Allplan 2008